

**Anlage 1** zur Satzung der Ortsgemeinde Niederrischbach über die Erhebung von wiederkehrenden Beiträgen nach § 10 a des rheinland-pfälzischen Kommunalabgabengesetzes für den Ausbau von Verkehrsanlagen (Ausbaubeitragsatzung) vom 11.12.2023

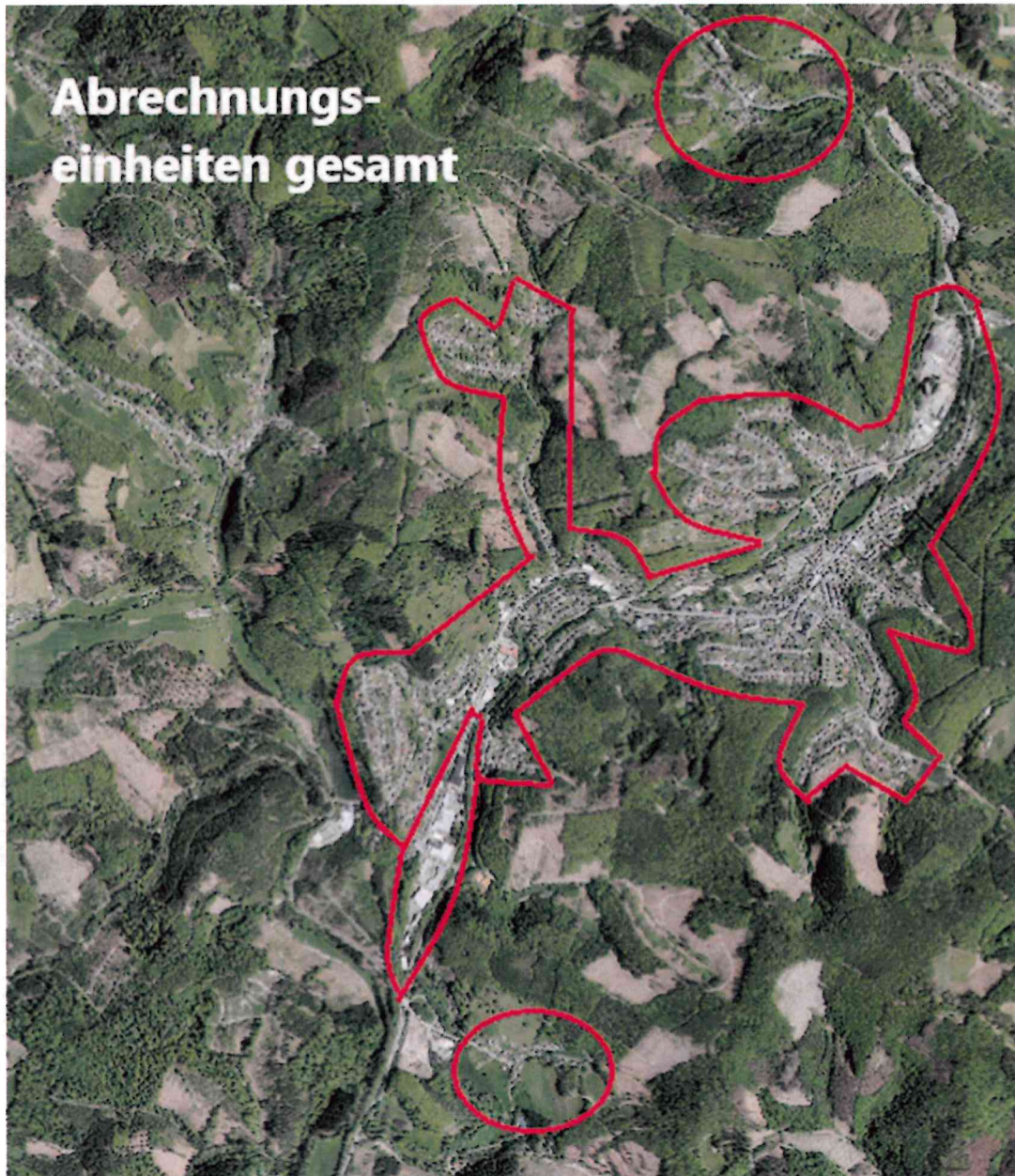

**Anlage 1** zur Satzung der Ortsgemeinde Niederrischbach über die Erhebung von wiederkehrenden Beiträgen nach § 10 a des rheinland-pfälzischen Kommunalabgabengesetzes für den Ausbau von Verkehrsanlagen (Ausbaubeitragssatzung) vom 11.12.2023

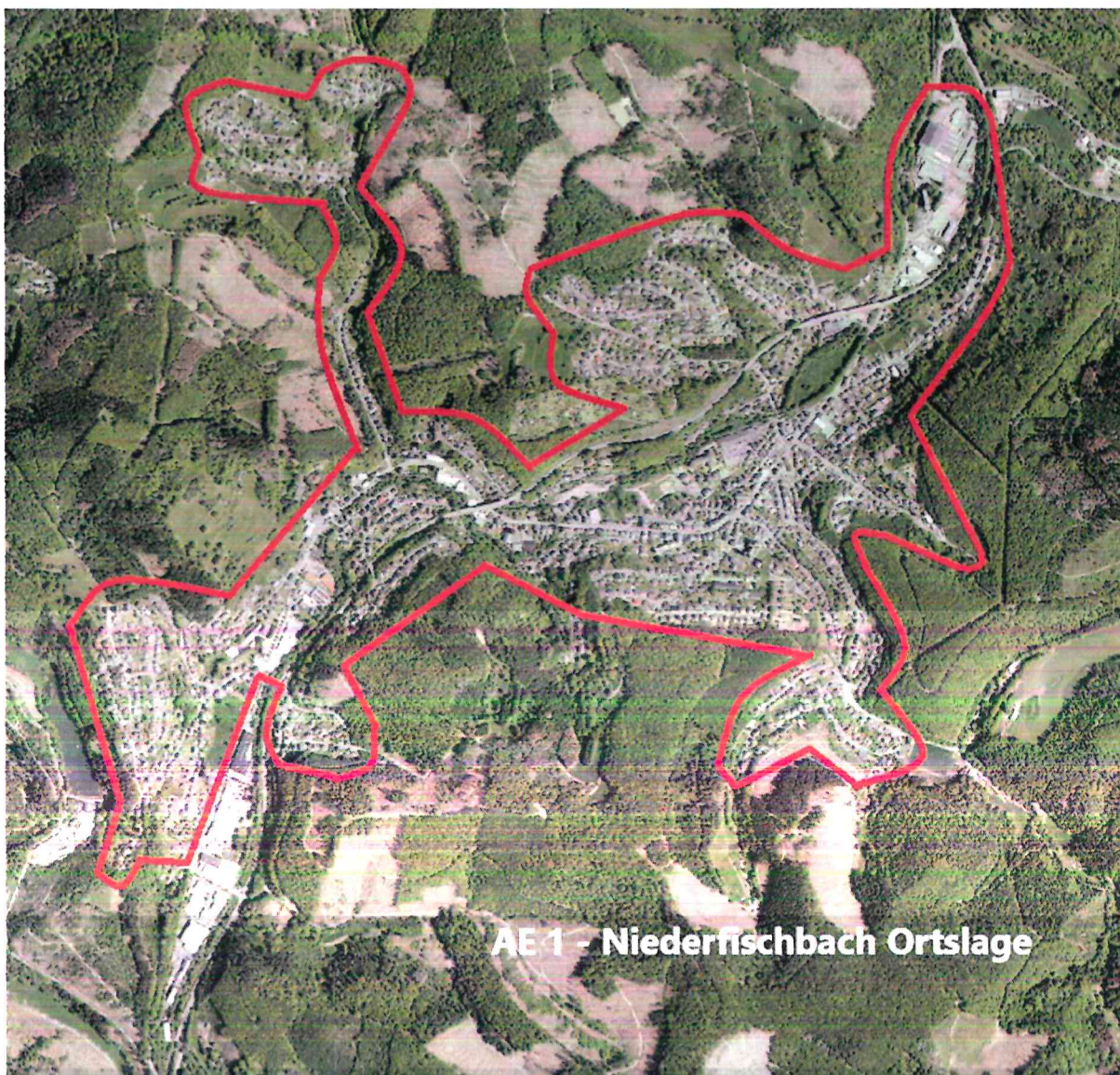

**AE 1 - Niederrischbach Ortslage**

**Anlage 1** zur Satzung der Ortsgemeinde Niederrischbach über die Erhebung von wiederkehrenden Beiträgen nach § 10 a des rheinland-pfälzischen Kommunalabgabengesetzes für den Ausbau von Verkehrsanlagen (Ausbaubeitragsatzung) vom 11.12.2023

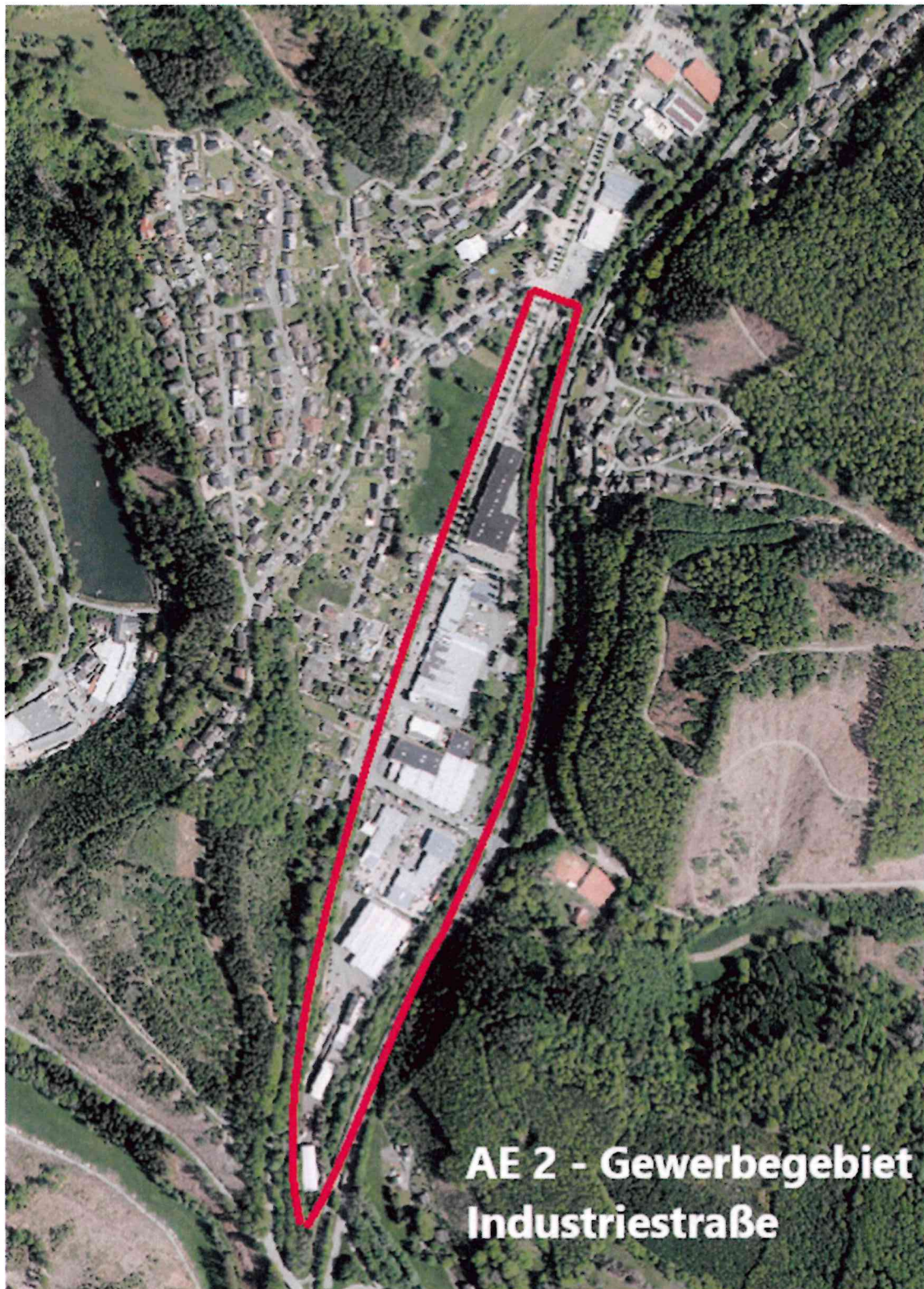

**Anlage 1** zur Satzung der Ortsgemeinde Niederfischbach über die Erhebung von wiederkehrenden Beiträgen nach § 10 a des rheinland-pfälzischen Kommunalabgabengesetzes für den Ausbau von Verkehrsanlagen (Ausbaubeitragssatzung) vom 11.12.2023

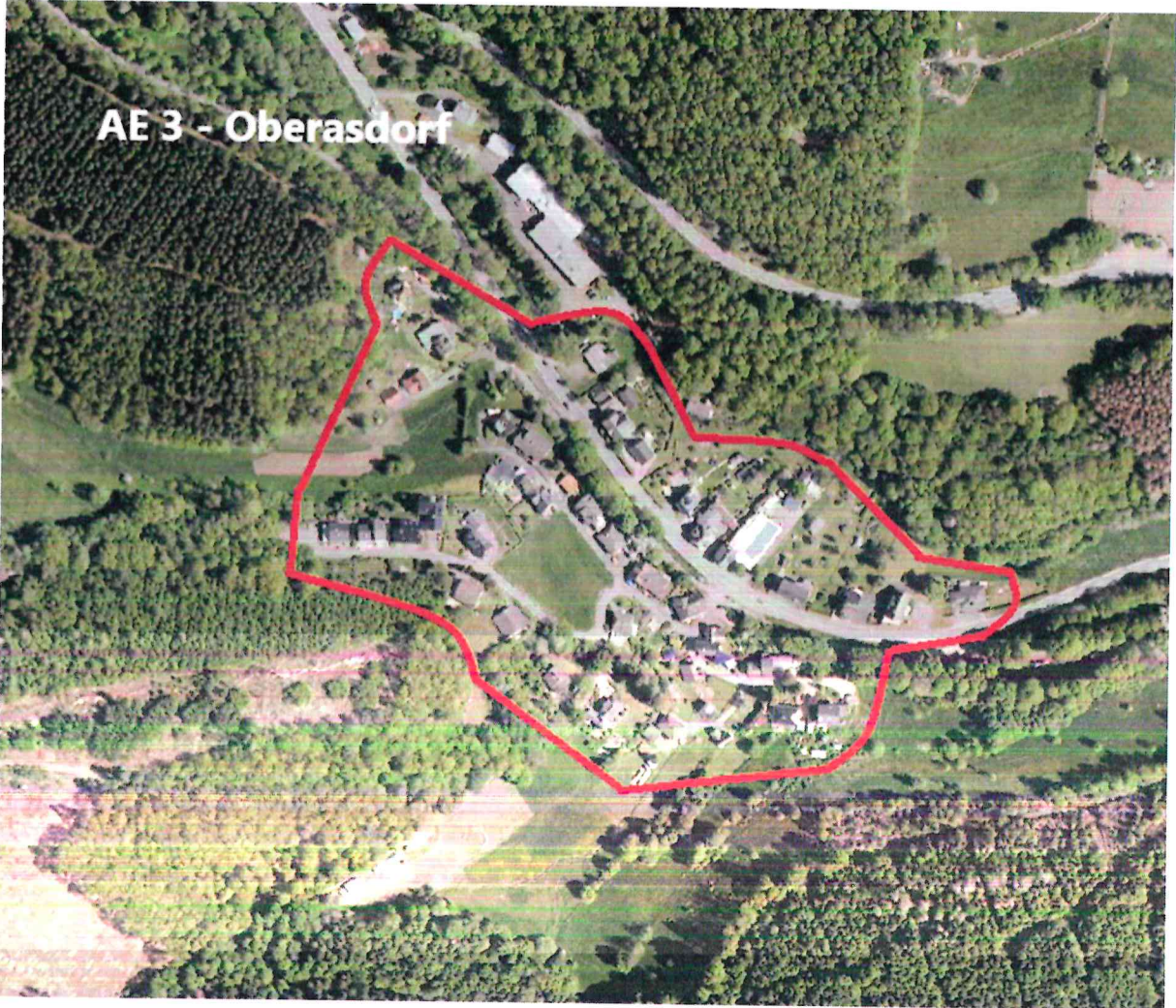

**Anlage 1** zur Satzung der Ortsgemeinde Niederfischbach über die Erhebung von wiederkehrenden Beiträgen nach § 10 a des rheinland-pfälzischen Kommunalabgabengesetzes für den Ausbau von Verkehrsanlagen (Ausbaubeitragsatzung) vom 11.12.2023

